

VELL

CARACTERÍSTICAS DE VAGÕES

GONDOLA

GTC
01

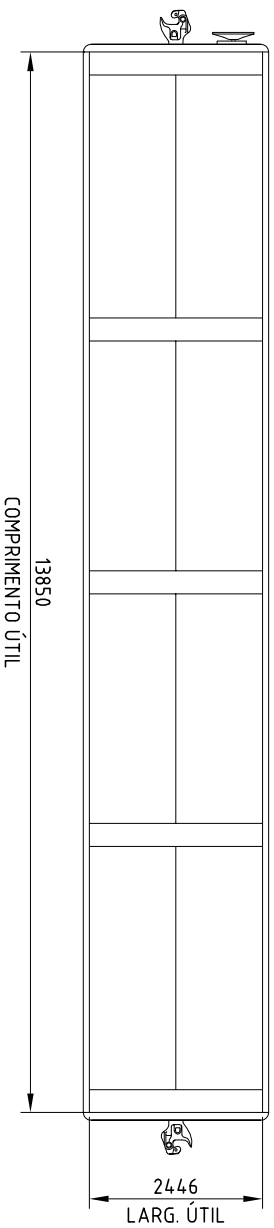
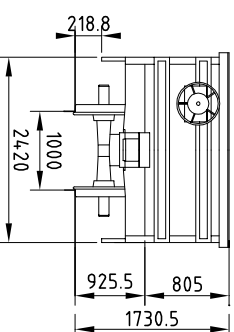
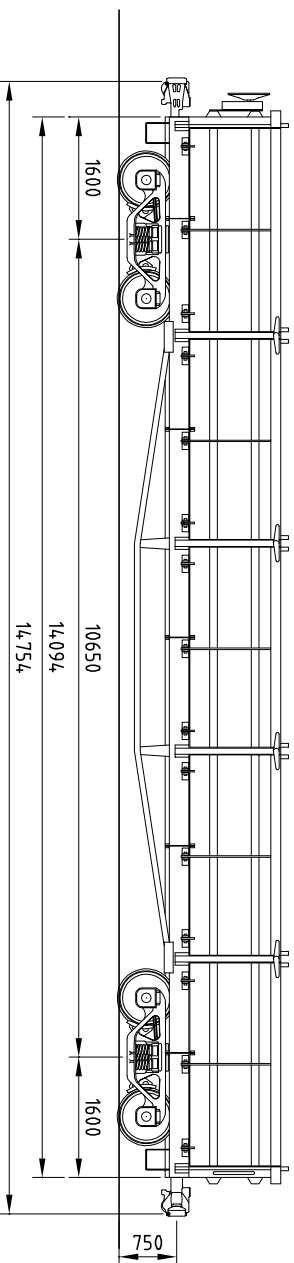

DADOS GERAIS

SÉRIE _____ GTC
NÚMERO _____ VER TABELA NO VERSO
QUANT. _____ 96
TIPO _____ GONDOLA - BORDAS TOMBANTES
FABRICANTE _____ F.N.V.
ANO DE FABRICANTE _____ 1964
DATA ENTR. SERV. _____ 1964
PESO BRUTO MÁX. _____ 57500 kg
TARA _____ 15500 kg
LOTAÇÃO LIMITE _____ 42000 kg
LOTAÇÃO NOMINAL _____ 42000 kg
CAPACIDADE VOLUMÉTRICA _____

DADOS TÉCNICOS

CAIXA _____ METÁLICO - CENTER SIL-12" x 30.0
ESTRAADO _____ ALLIANCE N92 (5.7")
ENGATE _____ ROTATIVA
AP CH TR _____ TIPO _____ FRICÇÃO - MINER A-22-XB
BRAÇADERA _____ VERT. P/CHAVEIA 11/2"x6"
VÁLVULA _____ ABS
Ø CL. x CURSO _____ 10" x 12"
AJUST. AUT. FOLGA _____ "NON SPIN"
MANUAL _____ NÃO TEM
DISP. VAZIO CARREG. _____
SAPATA _____ COMPOSIÇÃO NÃO METÁLICA

TRUQUE _____ TIPO _____ RIDE CONTROL
BASE RÍGIDA _____ 1524mm (60")
EIXO _____ MANGA _____ 5" x 9"
DIST. CAC _____ 1498.6mm (59")
RODAS _____ D 29

MANCAIS: _____
FRICÇÃO _____
CARTUCHO C/ ADAPT. LARGO _____
ADAPT. ESTREITO _____
CAIXA DE ROLAMENTO _____

DIAGRAMA 64502-8

OBSERVAÇÕES

DES. Nº _____ 4 025 024
GTC 01
ESCALA _____ 1:100

DESENHISTA _____ GODINHO

DATA _____ 0XX-41-9148-0395

12 SET 07

VISTO

REVISÕES